



E.S.E. Hospital Del Rosario

Acreditado IAMI

por el Min. de Protección Social - UNICEF - Sec. de Salud del Huila
según Resolución 001244 del 5 de Agosto de 2008
Nit. 891180039-0



COMITÉ INSTITUCIONAL

HOSPITAL DEL

COVID 19
VACUNACION COVID19

Rosario

ESE

IAMI

CAMPOALEGRE - HUILA

E.S.E HOSPITAL DEL ROSARIO
AREA DE VIGILANCIA EPIDEMIOLOGICA
AREA DE VACUNACION COVID 19
11 DE AGOSTO DE 2021

La ESE Hospital del Rosario tiene el gusto de compartir con la comunidad los resultados expuestos en el Comité Institucional de las áreas COVID19 y vacunación COVID19 realizado el miércoles, a través de este se toman de decisiones y se promueven acciones para optimizar el buen funcionamiento de estas áreas.

PANORAMA GENERAL COVID19

ZONA	# CASOS	# RECUPERADOS	% RECUPERADOS	# MUERTES	TASA DE LETALIDAD
MUNDIAL	203.205.809	181.809.483	89,47%	4.300.070	2,12%
COLOMBIA	4.843.007	4.656.709	96,15%	122.601	2,53%
HUILA	86.690	81.891	94,46%	3.015	3,48%
CAMPOALEGRE	1.762	1.633	92,68%	84	4,8%

FUENTE: TRT.NET DE 10 DE AGOSTO DE 2021, BOLETIN MINSALUD 9 DE AGOSTO DE 2021, SSDH 9 DE AGOSTO DE 2021

ESTADO DEL EVENTO SEMANA 30

DEFUNCIONES/MES	ENE	FEB	MAR	ABR	MAY	JUN	JUL	AGO	SEP	OCT	NOV	DIC
INTRAHOSPITALARIAS	2	0	1	1	1	0	6	0				

Consulta por IRA durante el 2021: 2929

Consultas por IRA en la semana: 49

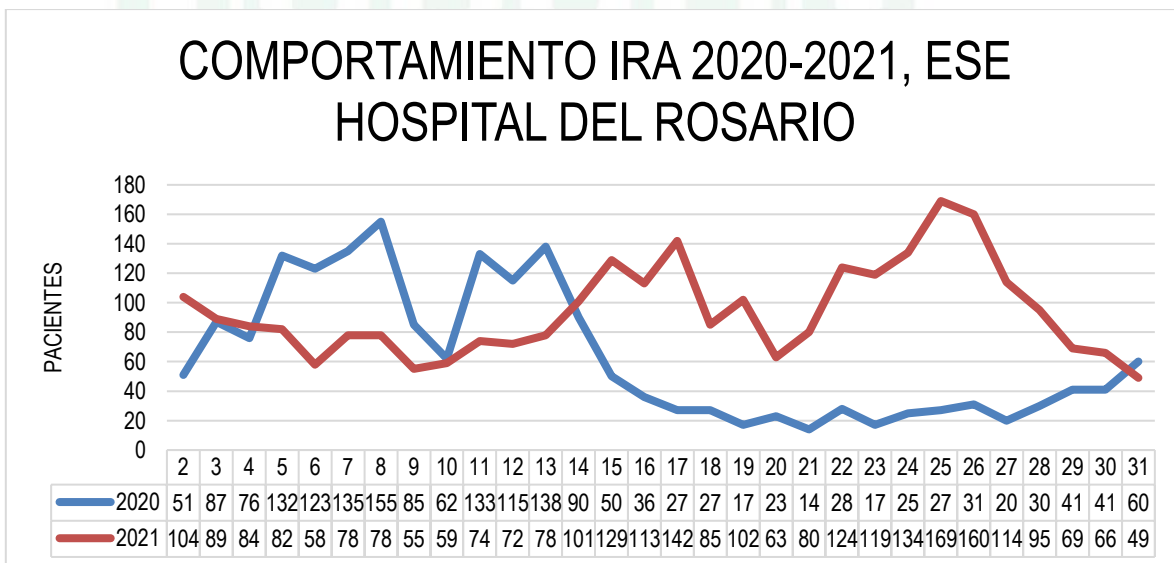

FUENTE: SOFTWARE DINAMICA GERENCIAL

PANORAMA INSTITUCIONAL

RESULTADOS DE PRUEBAS	TOTAL	% SEMANA ACTUAL
EN ESPERA	23	0.004%
NEGATIVO	2881	61%
POSITIVO	1605	34%
SIN RESULTADO 2020	109	2%
SIN RESULTADO 2021	75	2%
Total general	4694	100%

FUENTE: AREA DE VIGILANCIA EPIDEMIOLOGICA HASTA EL 9 DE AGOSTO DE 2021

MUESTRAS POR EAPB

La siguiente gráfica muestra la cantidad de muestras tomadas por EAPB



FUENTE: AREA DE VIGILANCIA EPIDEMIOLOGICA

RESULTADO DE LAS ESTRATEGIAS DE VIGILANCIA

VIGILANCIA BASADA EN EVENTOS:

La siguiente gráfica muestra la cantidad de muestras tomadas en el tiempo a los eventos de IRA.

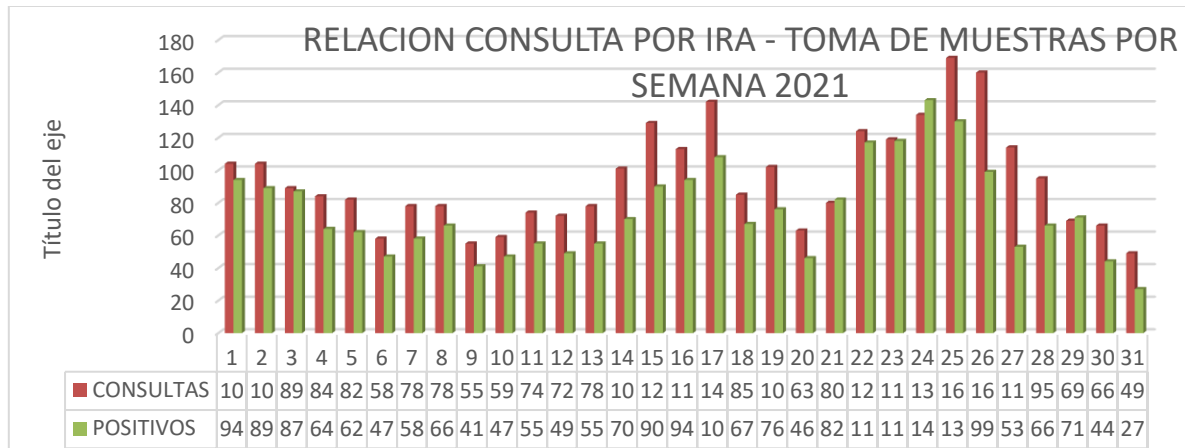

FUENTE: AREA DE VIGILANCIA EPIDEMIOLOGICA

La siguiente gráfica muestra el comportamiento del evento covid19, por fecha de toma de la muestra VS % toma muestra a pacientes consultantes por IRA.

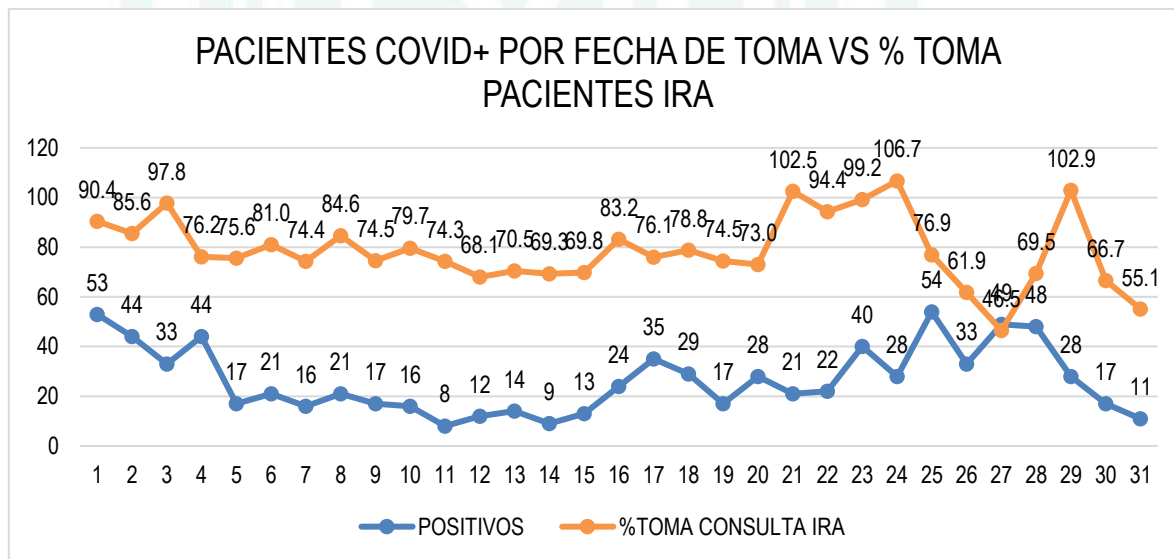

FUENTE: AREA DE VIGILANCIA EPIDEMIOLOGICA

La siguiente gráfica muestra la tendencia en la toma de muestras general.

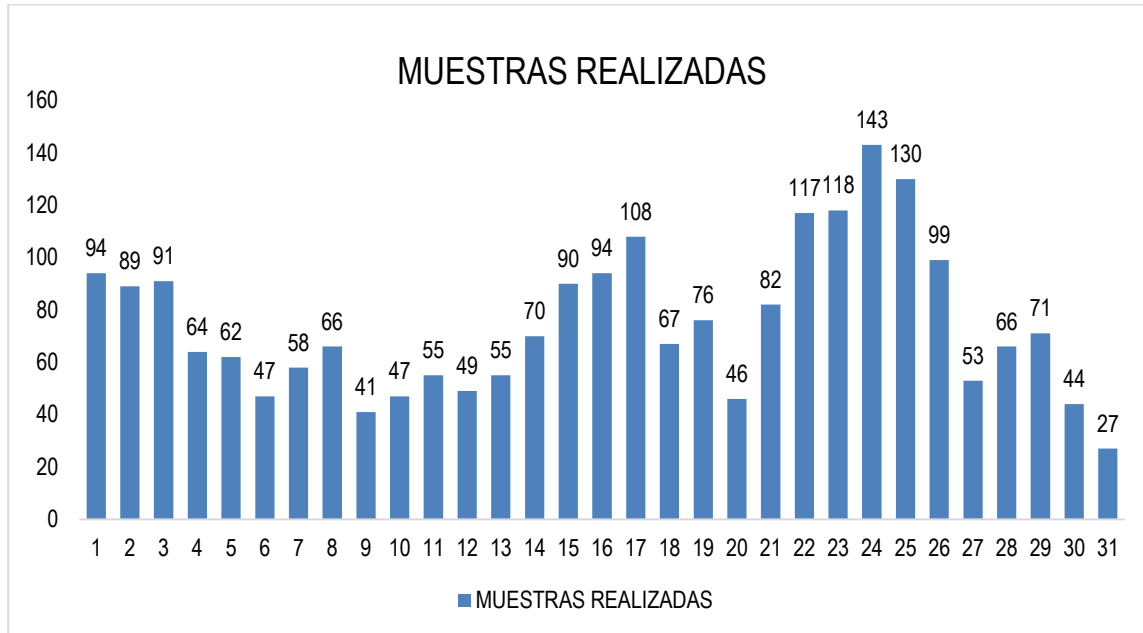

FUENTE: AREA DE VIGILANCIA EPIDEMIOLOGICA

La siguiente gráfica muestra el comportamiento de las consultas por IRA.

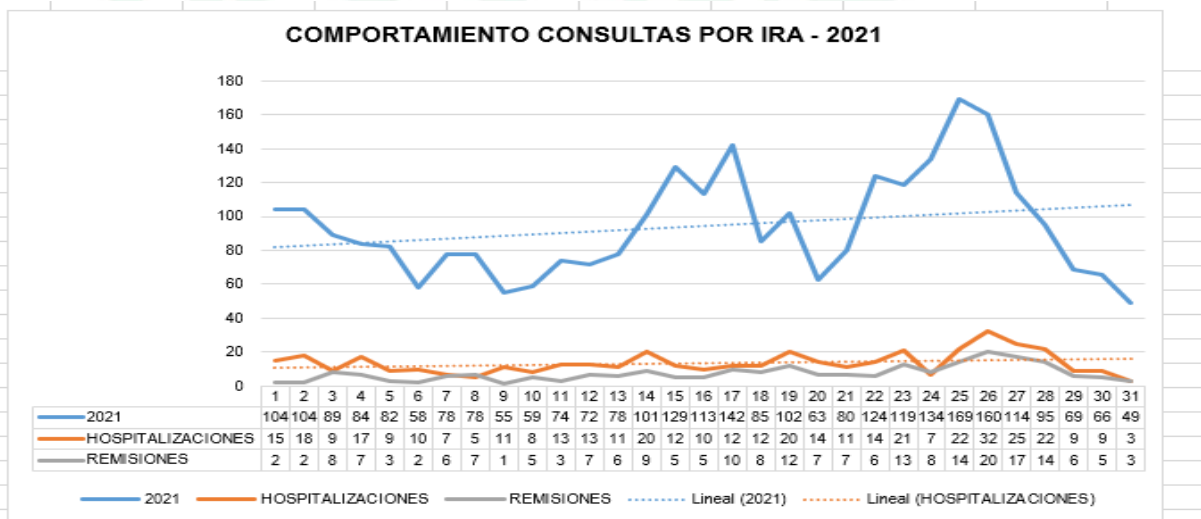

FUENTE: SOFTWARE DINAMICA GERENCIAL

La siguiente gráfica se presentan las muestras de COVID 19 facturadas a la fecha, para un total de 1840 en lo que llevamos del año 2021.

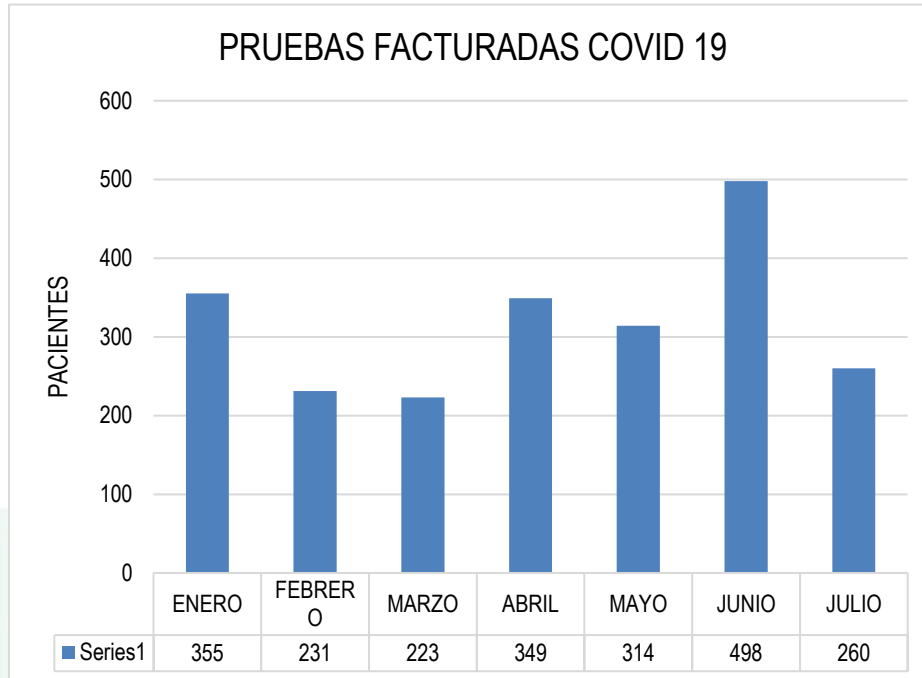

FUENTE: SOFTWARE DINAMICA GERENCIAL 2 DE AGOSTO DE 2021

BROTE:

El nuevo brote de la E.S.E HOSPITAL DEL ROSARIO se constituyó debido a la presencia de síntomas respiratorios en colaboradores de la institución el día 28 de junio de 2021 con una Auxiliar de enfermería del área de urgencias con prueba positiva del 3 de julio de 2021.

Hasta la fecha, en la institución, se han presentado 63 casos positivos en el cual se incluye el caso de una Auxiliar de servicios generales de urgencias con fecha de toma de muestra del 28 de julio de 2021 y fecha de resultado de 31 de julio de 2021.

ESTRATEGIA PRASS

EQUIPO DE REACCION INMEDITA COVID (ERIC)

✚ CANTIDAD DE MUESTRAS TOMADAS POR EQUIPO ERIC DE ACUERDO CON LA SEMANA EPIDEMIOLÓGICA.

SEMANA EPIDEMIOLÓGICA	MUESTRAS
17	29
18	7
19	13
20	8
21	33
22	34
23	27
24	9
28	4
29	19
30	4

FUENTE: BD ESTRATEGIA PRASS.

✚ CANTIDAD DE MUESTRAS TOMADAS POR EQUIPO ERIC EN RELACIÓN CON MOTIVO/SOLICITUD.

MUESTRAS ERIC	
CONTACTO ESTRECHO	110
CONTACTO ESTRECHO - EMAC	35
INNOVADORA	67
TAMIZAJE	15
TOTAL	227

FUENTE: BD ESTRATEGIA PRASS

GRAFICA DE LA CANTIDAD DE MUESTRAS POR EQUIPO ERIC.

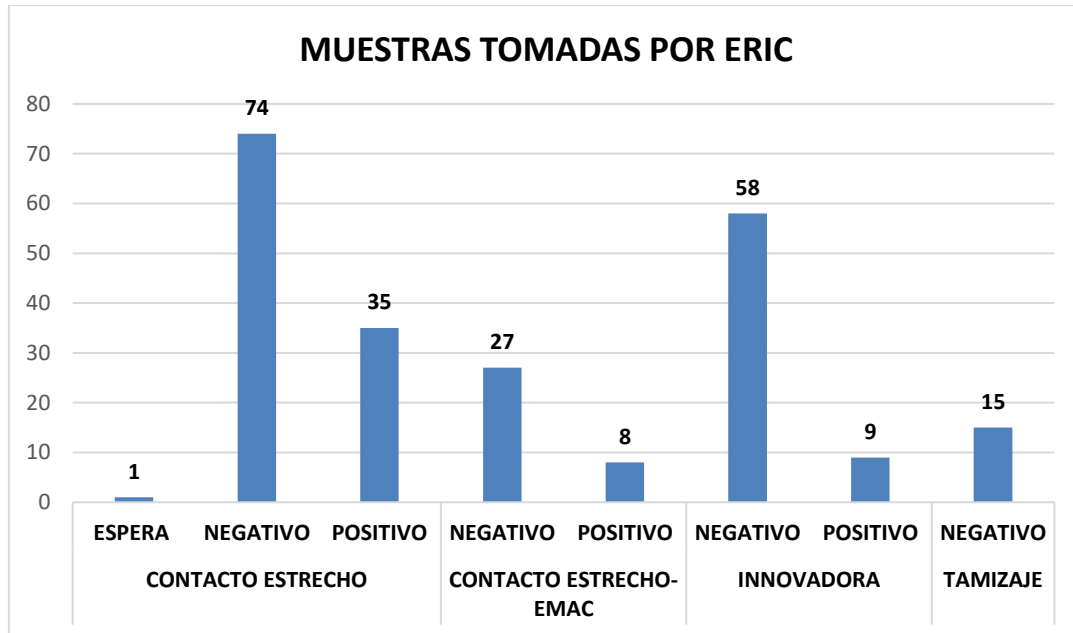

FUENTE: BD ESTRATEGIA PRASS

GRAFICA DE LA CANTIDAD DE MUESTRAS TOMADAS POR EQUIPO ERIC POR EAPB



FUENTE: BD ESTRATEGIA PRASS

CUMPLIMIENTO RESOLUCION 521

INFORME CUMPLIMIENTO RES. 521						
RIESGO CARDIOVASCULAR						
	TOTAL N°	MUESTREO	MUESTREO %	DESISTIMIENTO	DESISTIMIENTOS %	COBERTURA 521 EN RCV %
INSCRITOS	1993	406	20,37129955	1098	55,09282489	75,46412444
RIESGO CARDIOVASCULAR						
	TOTAL N°	MUESTREO	MUESTREO %	DESISTIMIENTO	DESISTIMIENTOS %	COBERTURA 521 EN RCV %
INSCRITOS - ACTIVOS	1476	320	21,6802168	906	61,38211382	83,06233062
REPORTE SEMANAL						
	NUMERO	PORCENTAJE %				
MUESTREO	7	1,724137931				
DESISTIMIENTOS	2	0,182149362				

ROSARIO
ESE
IAMI
 CAMPOALEGRE - HUILA

RESULTADOS DEL PLAN NACIONAL DE VACUNACIÓN COVID

PANORAMA GENERAL VACUNACIÓN COVID19

PANORAMA GENERAL VACUNACIÓN COVID19

ZONA	DOSIS ASIGNADAS	DOSIS APLICADAS	% DE CUMPLIMIENTO
COLOMBIA	35.814.754	28.152.320	78.6 %
HUILA	677.620	560.729	82.7 %
CAMPOALEGRE	27.663	24.980	90.3%

FUENTE: BOLETIN MINSALUD 01 AGOSTO DE 2021, REGISTRO DIARIO DE 31 JULIO DE 2021

DOSIS RECIBIDAS

FECHA	DOSIS RECIBIDA	BIOLOGICO
2/03/2021	115	SINOVAC
9/03/2021	651	SINOVAC
24/03/2021	468	SINOVAC
7/04/2021	102	SINOVAC
13/04/2021	409	SINOVAC
27/04/2021	860	ASTRAZENECA
27/04/2021	30	PFIZER
30/04/2021	371	SINOVAC
7/05/2021	198	PFIZER
7/05/2021	100	ASTRAZENECA
12/05/2021	1033	SINOVAC
12/05/2021	198	PFIZER
19/05/2021	888	SINOVAC
19/05/2021	30	PFIZER
27/05/2021	372	SINOVAC
27/05/2021	252	PFIZER
31/05/2021	252	PFIZER
31/05/2021	270	SINOVAC
8/06/2021	1090	ASTRAZENECA
8/06/2021	378	SINOVAC

8/06/2021	198	PFIZER
17/06/2021	198	PFIZER
19/06/2021	2400	SINOVAC
21/06/2021	1176	PFIZER
21/06/2021	1040	SINOVAC
22/06/2021	1722	PFIZER
24/06/2021	1500	PFIZER
29/06/2021	504	PFIZER
29/06/2021	460	SINOVAC
29/06/2021	2850	JANSSEN
06/07/2021	400	SINOVAC
06/07/2021	504	PFIZER
12/07/2021	1170	PFIZER
12/07/2021	480	SINOVAC
15/07/2021	1170	PFIZER
16/07/2021	1000	SINOVAC
16/07/2021	860	ASTRAZENECA
19/07/2021	960	SINOVAC
16/07/2021	66	PFIZER
16/07/2021	938	MODERNA
TOTAL	27.663	

ESQUEMA DE VACUNACION

VACUNACION COVID-19				
MES	MARZO	ABRIL	MAYO	JUNIO
ESQUEMAS COMPLETOS	1016	187	1513	1905
INCOMPLETOS	15	21	915	7913

REGISTRO DIARIO DE 31 JULIO DE 2021

ESQUEMA POR VACUNA

c				
MES	SINOVAC	ASTRAZENECA	PFIZER	TOTAL
MARZO	15	0	0	15
ABRIL	19	0	2	21
MAYO	175	548	192	915
JUNIO	2577	1090	4246	7913
TOTAL				8864

REGISTRO DIARIO DE 31 JULIO DE 2021

PERSONAS VACUNADAS

PERSONAS VACUNADAS	
MES	
MARZO	1.026
ABRIL	208
MAYO	2.428
JUNIO	9.818
JULIO	448
TOTAL	13.928

PAIWEB 2.0

PAIWEB		
MES	DIGITADO	REZAGO
MARZO	1.036	5
ABRIL	833	10
MAYO	3.01	15
JUNIO	10.405	1023
JULIO	8.262	513
TOTAL	23.537	1566

216

GESTANTES	
HOSPITAL	145
MEDIMAS	14
NUEVA EPS	28

LACTANTES
60

GESTANTES
60

VACUNACION POBLACIÓN RIESGO CARDIOVASCULAR

Dentro del programa institucional "ROSARITO RECUPERA LA SALUD EN TU BARRIO" Se vienen realizando de manera diaria jornadas de salud, la cual además de prestar los servicios de los programas de detección temprana y protección específica, se está ofreciendo y realizando la vacunación domiciliar y extramural de la población que pertenecen al programa de riesgo cardiovascular (Hipertensión y Diabetes). Hasta el día de hoy, la cobertura lograda con este grupo de población es la siguiente:

EAPB	POBLACIÓN ACTIVA RIESGO CARDIOVASCULAR	POBLACIÓN CRONICA VACUNADA	% POBLACIÓN CRONICA VACUNADA	POBLACIÓN CRONICA CON DESISTIMIENTO	% POBLACIÓN CRONICA CON DESISTIMIENTO	PORCENTAJE DE CUMPLIMIENTO
COMFAMILIAR	1076	725	67,37918216	18	1,672862454	69,05204461
ASMET SALUD	391	297	75,95907928	8	2,046035806	78,00511509
AIC	155	120	77,41935484	2	1,290322581	78,70967742
ECOOPSOS	169	131	77,5147929	2	1,183431953	78,69822485
TOTAL	1791	1273	71,07761027	30	1,675041876	72,75265215

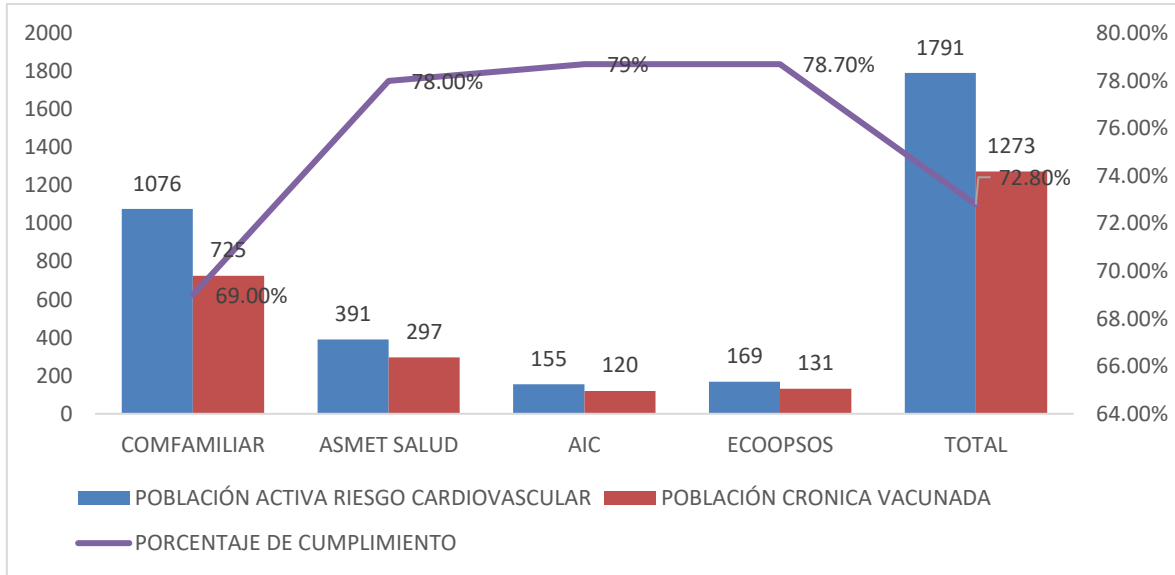

FUENTE: BOLETIN MINSALUD 2 DE AGOSTO DE 2021, REGISTRO DIARIO DE 2 DE AGOSTO DE 2021

La grafica anterior muestra que el 72.80% de la población con enfermedades de riesgo cardiovascular ha sido vacunada.

COMPROMISOS

Realizar cruce de base de datos de los usuarios remitidos y fallecidos por IRAG virus SARS – COV 2 con la base de datos de los usuarios vacunados para virus SARS – COV 2, de igual forma identificar las comorbilidades, edad, género.

Ajustar base de datos de dosis aplicadas con la Secretaría de Salud Departamental del Huila.

Verificar los datos de esquemas completos.

Hacer base de datos para enviar a la Secretaría de Salud Departamental y corregir los rezagos,

Terminar de depurar registro diario.

Identificar la cantidad de vacunas entregadas por Secretaría de Salud Departamental vs vacunas aplicadas, registro diario.

Diariamente realizar cruce de base de datos de la paiweb con el registro diario y facturación.

Enviar correo de planilla nueva para resolver inconvenientes.